

COMPTE-RENDU (CHIFFRÉ ET SANS ANALYSE) DE L'ENQUÊTE ÉQUIPEMENT NUMÉRIQUE ET CONNEXION

Enquête réalisée du 30 septembre au 5 décembre 2022 auprès de l'ensemble des élèves de 6^{ème} (100 répondants).

Combien y a-t-il d'ordinateurs fixes à la maison ?

| Réponses | Nombre | Pourcentage |
|----------|--------|-------------|
| 0 | 58 | 58% |
| 1 | 28 | 28% |
| 2 | 10 | 10% |
| 3 | 2 | 2% |
| 4 | 0 | 0% |
| 5 et + | 2 | 2% |

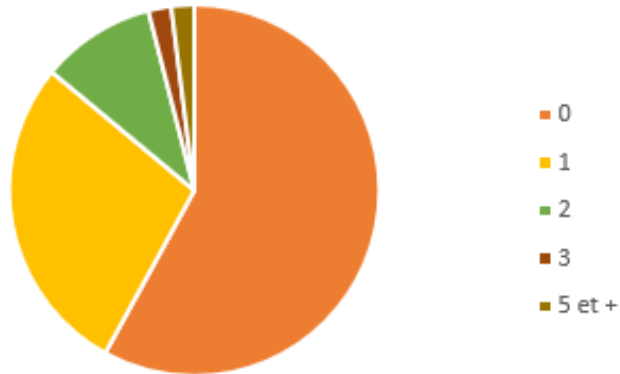

Combien y a-t-il d'ordinateurs portables à la maison ?

| Réponses | Nombre | Pourcentage |
|----------|--------|-------------|
| 0 | 15 | 15% |
| 1 | 54 | 54% |
| 2 | 20 | 20% |
| 3 | 7 | 7% |
| 4 | 1 | 1% |
| 5 et + | 3 | 3% |

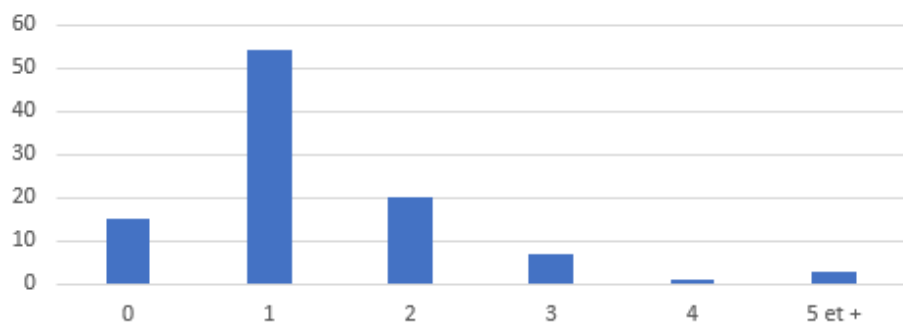

Combien y a-t-il d'ordinateurs (somme des fixes et portables) à la maison ?

| Réponses | Nombre | Pourcentage |
|----------|--------|-------------|
| 0 | 9 | 9% |
| 1 | 37 | 37% |
| 2 | 26 | 26% |
| 3 | 13 | 13% |
| 4 | 9 | 9% |
| 5 et + | 6 | 6% |

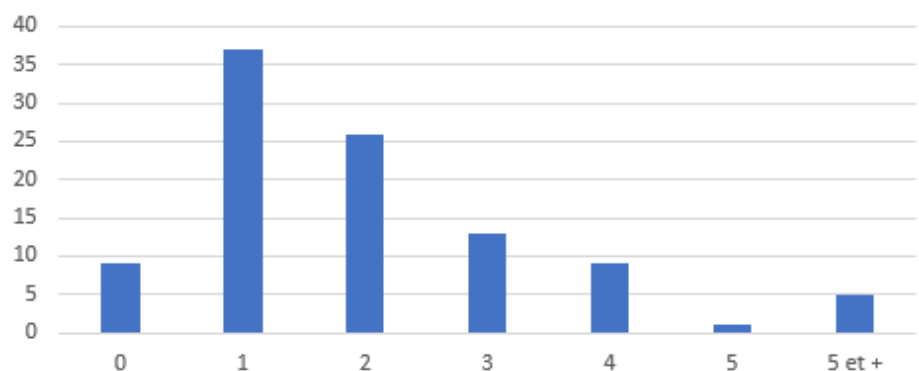

Combien y a-t-il de tablettes tactiles à la maison ?

| Réponses | Nombre | Pourcentage |
|----------|--------|-------------|
| 0 | 28 | 28% |
| 1 | 42 | 42% |
| 2 | 17 | 17% |
| 3 | 10 | 10% |
| 4 | 2 | 2% |
| 5 et + | 1 | 1% |

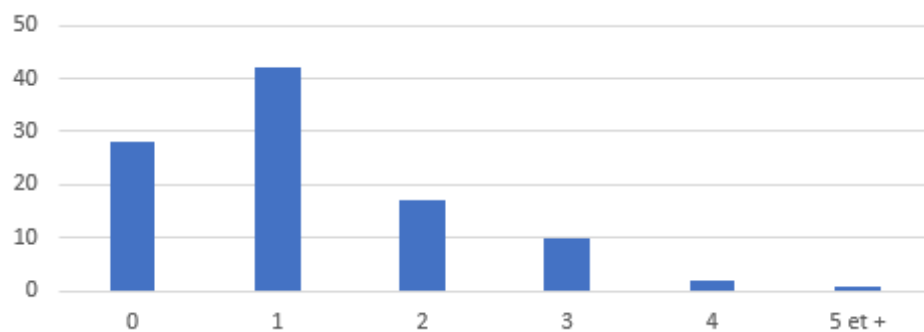

5. Disposes-tu d'un téléphone portable permettant de naviguer sur Internet ? S'il est prévu que tu en possèdes un dans quelques mois, tu peux répondre par oui.



Réponses Nombre Pourcentage

| | | |
|-----|----|-----|
| non | 9 | 9% |
| oui | 91 | 91% |

Disposes-tu d'une imprimante ?

| Réponses | Nombre | Pourcentage |
|---------------------------|--------|-------------|
| oui | 75 | 75% |
| non | 13 | 13% |
| en panne (encre ou autre) | 12 | 12% |

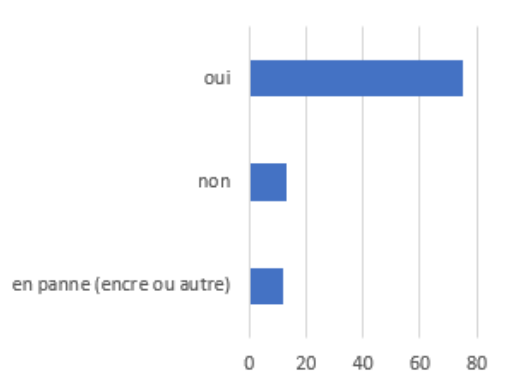

Selon toi, as-tu une bonne connexion Internet à la maison ?

| Réponses | Nombre | Pourcentage |
|----------------------|----------|-------------|
| Très mauvaise | 1 | 1% |
| Mauvaise | 8 | 8% |
| Correcte | 29 | 29% |
| Bonne | 45 | 45% |
| Très bonne | 17 | 17% |

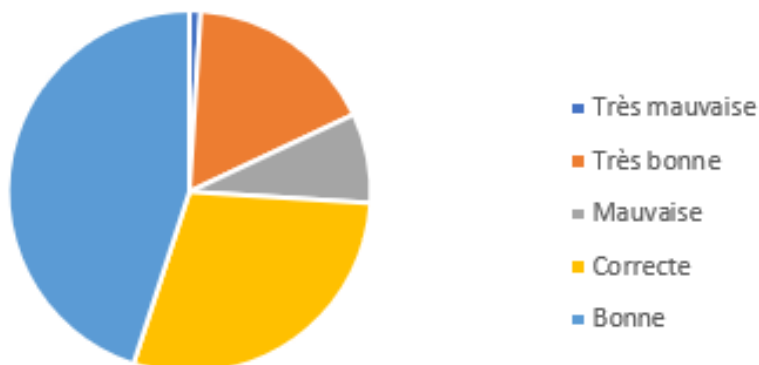

Seulement 3 élèves parmi les « mauvaises et très mauvaises connexions » déclarent que la connexion est lente et difficile chez eux.